



Nº de Asuntos

Año: 2022 Trimestre 3 al 3	Órganos	En Tramite Al Inicio Del Periodo	Ingresados		Resueltos		En Tramite Al Final Del Periodo	
COMPETENCIAS	Nº	Nº Asuntos	Nº Asuntos	Media x Órgano	Nº Asuntos	Media x Órgano	Nº Asuntos	Media x Órgano
Jurisdicción Civil (1):								
Jdos. 1ª Instancia	31	26.157	11.370	366,77	9.678	312,19	27.848	898,32
Jdos. de lo Mercantil	6	1.763	835	139,17	717	119,50	1.933	322,17
Jdos. Violencia contra la mujer	15	758	201	13,40	177	11,80	762	50,80
Jdos. Familia	8	3.351	2.003	250,38	1.968	246,00	3.374	421,75
Jdos. 1ª Instª. e Instr.	35	9.662	3.841	109,74	3.458	98,80	10.158	290,23
Jdos. de Menores	4	0	0	0,00	0	0,00	0	0,00
A.P. Secciones Civiles	5	4.500	1.408	281,60	1.137	227,40	4.771	954,20
A.P. Secciones Mixtas	0	0	0	-	0	-	0	-
T.S.J. Sala Civil y Penal	1	11	7	7,00	13	13,00	5	5,00
TOTAL	94	46.202	19.665	209,20	17.148	182,43	48.851	519,69
Jurisdicción Penal (2):								
Jdos. Instrucción	23	13.064	12.022	522,70	10.633	462,30	14.800	643,48
Jdos. 1ª Instª. e Instr.	35	7.647	5.045	144,14	4.279	122,26	8.441	241,17
Jdos. Violencia contra la mujer	15	2.200	2.133	142,20	1.827	121,80	2.598	173,20
Jdos. de Menores	4	627	265	66,25	213	53,25	690	172,50
Jdos. Vigilancia Penitenciaria	1	1.996	1.396	1.396,00	1.464	1.464,00	1.928	1.928,00
Jdos. de lo Penal	14	5.222	1.226	87,57	1.481	105,79	5.019	358,50
Jdos. de lo Penal de Ejecutorias	2	-	-	-	-	-	-	-
A.P. Secciones Penales	6	1.473	1.106	184,33	1.132	188,67	1.447	241,17
A.P. Secciones Mixtas	0	-	-	-	-	-	-	-
T.S.J. Sala Civil y Penal	1	10	17	17,00	18	18,00	9	9,00
TOTAL	91	32.239	23.210	255,05	21.047	231,29	34.932	383,87
Jurisdicción Cont.-Admva.:								
Jdos Cont.-Admvo.	12	4.183	1.069	89,08	1.120	93,33	4.138	344,83
T.S.J. Sala Cont.-Admvo.	1	2.382	391	391,00	424	424,00	2.349	2.349,00
TOTAL	13	6.565	1.460	112,31	1.544	118,77	6.487	499,00
Jurisdicción Social:								
Jdos. de lo Social	21	15.559	4.457	212,24	3.107	147,95	16.934	806,38
Jdos. De lo Social de Ejecuciones	0	-	-	-	-	-	-	-
T.S.J. Sala Social	1	1.245	471	471,00	451	451,00	1.266	1.266,00
TOTAL	22	16.804	4.928	224,00	3.558	161,73	18.200	827,27
TOTAL JURISDICCIONES	173	101.810	49.263	284,76	43.297	250,27	108.470	626,99

(1) Incluida Jurisdicción Voluntaria

(2) Excluidas Diligencias Indeterminadas

Fecha Informe: 26 nov. 2022



Resolución de Asuntos

Año: 2022	Trimestre 3 al 3	Órganos	SENTENCIAS		AUTOS		DECRETOS		
COMPETENCIAS			Nº	Nº Sentencias	Media x Órgano	Nº Autos	Media x Órgano	Nº Decretos	Media x Órgano
Jurisdicción Civil (1):									
Jdos. 1ª Instancia	31	3.439	110,94	2.892	93,29	4.116	132,77		
Jdos. de lo Mercantil	6	304	50,67	411	68,50	322	53,67		
Jdos. Violencia contra la mujer	15	72	4,80	55	3,67	23	1,53		
Jdos. Familia	8	561	70,13	1.113	139,13	485	60,63		
Jdos. 1ª Instª. e Instr.	35	754	21,54	1.258	35,94	1.223	34,94		
Jdos. de Menores	4	0	0,00	0	0,00	47	11,75		
A.P. Secciones Civiles	5	779	155,80	175	35,00	84	16,80		
A.P. Secciones Mixtas	0	0	-	0	-	0	-		
T.S.J. Sala Civil y Penal	1	8	8,00	4	4,00	0	0,00		
TOTAL	105	5.917	56,35	5.908	56,27	6.300	60,00		
Jurisdicción Penal (2):									
Jdos. Instrucción	23	1.760	76,52	5.572	242,26	55	2,39		
Jdos. 1ª Instª. e Instr.	35	848	24,23	2.130	60,86	0	0,00		
Jdos. Violencia contra la mujer	15	307	20,47	841	56,07	0	0,00		
Jdos. de Menores	4	115	28,75	97	24,25	0	0,00		
Jdos. Vigilancia Penitenciaria	1	-	-	1.428	1.428,00	0	0,00		
Jdos. de lo Penal	14	1.176	84,00	699	49,93	30	2,14		
Jdos. de lo Penal de Ejecutorias	2	-	-	1.034	517,00	27	13,50		
A.P. Secciones Penales	6	430	71,67	688	114,67	6	1,00		
A.P. Secciones Mixtas	0	-	-	-	-	-	-		
T.S.J. Sala Civil y Penal	1	17	17,00	1	1,00	0	0,00		
TOTAL	101	4.653	46,07	12.490	123,66	118	1,17		
Jurisdicción Cont.-Admva.:									
Jdos. Cont.-Admvo.	12	523	43,58	552	46,00	204	17,00		
T.S.J. Sala Cont.-Admvo.	1	272	272,00	147	147,00	26	26,00		
TOTAL	13	795	61,15	699	53,77	230	17,69		
Jurisdicción Social:									
Jdos. de lo Social	21	1.254	59,71	179	8,52	1.861	88,62		
Jdos. De lo Social de Ejecuciones	0	-	-	-	-	-	-		
T.S.J. Sala Social	1	426	426,00	14	14,00	5	5,00		
TOTAL	22	1.680	76,36	193	8,77	1.866	84,82		
TOTAL JURISDICCIONES	173	13.045	75,40	19.290	111,50	8.514	49,21		



Ejecución de Sentencias

Año: 2022	Trimestre 3 al 3	Registradas	Resueltas	En Tramite Al Final Del Periodo
COMPETENCIAS				
Jurisdicción Civil (1):				
Jdos. 1ª Instancia		1.871	3.734	24.201
Jdos. de lo Mercantil		84	144	1.701
Jdos. Violencia contra la mujer		80	27	1.012
Jdos. Familia		212	547	3.237
Jdos. 1ª Instª. e Instr.		829	1.180	12.339
Jdos. de Menores		0	0	0
A.P. Secciones Civiles		-	-	-
A.P. Secciones Mixtas		-	-	-
T.S.J. Sala Civil y Penal		1	0	2
TOTAL		3.077	5.632	42.492
Jurisdicción Penal (2):				
Jdos. Instrucción		772	725	2.767
Jdos. 1ª Instª. e Instr.		218	190	1.287
Jdos. Violencia contra la mujer		51	18	159
Jdos. de Menores		103	97	574
Jdos. Vigilancia Penitenciaria		-	-	-
Jdos. de lo Penal		699	1.142	2.731
Jdos. de lo Penal de Ejecutorias		1.509	2.327	7.103
A.P. Secciones Penales		36	89	679
A.P. Secciones Mixtas		-	-	-
T.S.J. Sala Civil y Penal		0	0	3
TOTAL		3.388	4.588	15.303
Jurisdicción Cont.-Admva.:				
Jdos Cont.-Admvo.		27	46	192
T.S.J. Sala Cont.-Admvo.		5	4	64
TOTAL		32	50	256
Jurisdicción Social:				
Jdos. de lo Social		405	521	1.303
Jdos. De lo Social de Ejecuciones		-	-	-
T.S.J. Sala Social		1	1	4
TOTAL		406	522	1.307
TOTAL JURISDICCIONES		6.903	10.792	59.358



Evolución

Año: 2022 Trimestre 3 al 3	En Tramite Al Inicio Del Periodo	Ingresados	Resueltos	En Tramite Al Final Del Periodo	Sentencias	Autos	Tasas Resolución	Tasas Pendencia	Tasas Sentencia	Tasas Congestión
COMPETENCIAS										
Jurisdicción Civil (1):										
Jdos. 1ª Instancia	-2,1%	7,7%	2,6%	0,0%	7,4%	-7,6%	-4,7%	-2,5%	7,1%	-1,9%
Jdos. de lo Mercantil	-23,7%	5,6%	-23,3%	-13,2%	-41,3%	3,8%	-27,1%	12,3%	-25,9%	6,5%
Jdos. Violencia contra la mujer	15,4%	-6,5%	-5,9%	11,1%	2,9%	-23,6%	0,7%	18,0%	9,2%	16,8%
Jdos. Familia	-17,5%	-0,2%	-0,3%	-17,6%	3,3%	13,2%	-0,1%	-17,4%	-42,8%	-11,5%
Jdos. 1ª Instª. e Instr.	6,5%	10,0%	-5,5%	15,0%	-21,8%	-6,5%	-14,1%	21,7%	-40,7%	13,7%
Jdos. de Menores	-	-	-	-	-	-	-	-	-	-
A.P. Secciones Civiles	17,7%	-10,1%	-19,8%	20,1%	-20,7%	22,4%	-10,8%	49,7%	-1,1%	36,6%
A.P. Secciones Mixtas	-100,0%	-	-100,0%	-	-	-	-	-	-	-
T.S.J. Sala Civil y Penal	120,0%	40,0%	225,0%	-16,7%	700,0%	33,3%	132,1%	-74,4%	146,2%	-44,6%
TOTAL	-1,0%	5,5%	-2,6%	2,5%	-5,8%	-2,7%	-7,7%	5,2%	-13,7%	3,5%
Jurisdicción Penal (2):										
Jdos. Instrucción	10,3%	11,8%	9,6%	12,0%	-4,9%	18,4%	-2,0%	2,2%	-13,2%	1,3%
Jdos. 1ª Instª. e Instr.	12,9%	12,1%	11,2%	12,6%	5,7%	10,2%	-0,8%	1,3%	-4,9%	1,3%
Jdos. Violencia contra la mujer	-6,1%	16,8%	5,0%	5,8%	26,3%	10,8%	-10,1%	0,7%	20,3%	-1,0%
Jdos. de Menores	2,0%	-5,0%	1,4%	1,0%	11,7%	-11,8%	6,8%	-0,4%	10,1%	-1,6%
Jdos. Vigilancia Penitenciaria	-16,4%	2,4%	-21,8%	2,6%	-	-23,6%	-23,6%	31,1%	-	15,6%
Jdos. de lo Penal	7,8%	-4,4%	17,0%	1,9%	-0,4%	19,5%	22,3%	-12,9%	-14,9%	-10,0%
Jdos. de lo Penal de Ejecutorias	-	-	-	-	-	-34,8%	-	-	-	-
A.P. Secciones Penales	23,5%	0,6%	7,8%	18,1%	4,1%	10,4%	7,1%	9,6%	-3,4%	4,4%
A.P. Secciones Mixtas	-	-	-	-	-	-	-	-	-	-
T.S.J. Sala Civil y Penal	-9,1%	-45,2%	-50,0%	50,0%	-34,6%	-90,0%	-8,8%	200,0%	30,8%	28,6%
TOTAL	7,4%	9,8%	6,7%	9,5%	0,8%	2,5%	-2,9%	2,7%	-5,6%	1,6%
Jurisdicción Cont.-Admva.:										
Jdos. Cont.-Admvo.	11,6%	-16,3%	4,7%	4,0%	-20,2%	21,3%	25,0%	-0,6%	-23,7%	-0,1%
T.S.J. Sala Cont.-Admvo.	-4,2%	-33,0%	36,3%	-15,1%	13,3%	133,3%	103,6%	-37,8%	-16,9%	-33,8%
TOTAL	5,3%	-21,5%	11,8%	-3,9%	-11,2%	34,9%	42,5%	-14,0%	-20,6%	-11,3%
Jurisdicción Social:										
Jdos. de lo Social	0,2%	-12,9%	-25,8%	3,0%	-30,3%	-0,6%	-14,7%	38,8%	-6,1%	30,6%
Jdos. De lo Social de Ejecuciones	-	-	-	-	-	-	-	-	-	-
T.S.J. Sala Social	91,8%	1,5%	21,6%	70,4%	19,7%	40,0%	19,8%	40,2%	-1,6%	26,8%
TOTAL	3,9%	-11,7%	-21,9%	5,9%	-22,0%	1,6%	-11,5%	35,7%	-0,2%	27,9%
TOTAL JURISDICCIONES	2,7%	4,4%	0,0%	4,8%	-6,5%	1,7%	-4,1%	4,8%	-11,3%	3,2%

NOTA ACLARATORIA: En el año 2007 se ha pasado a recoger, por primera vez, el dato de número de autos finales en los órganos de la jurisdicción penal.
Por este motivo el dato de la evolución de los autos, en los órganos de esta jurisdicción, respecto al mismo periodo del año anterior carece de significación



Tasas

Año: 2022 Trimestre 3 al 3	Resolución	Pendencia	Sentencia	Congestión
COMPETENCIAS				
Jurisdicción Civil (1):				
Jdos. 1ª Instancia	0,85	2,88	0,36	3,88
Jdos. de lo Mercantil	0,86	2,70	0,42	3,62
Jdos. Violencia contra la mujer	0,88	4,31	0,41	5,42
Jdos. Familia	0,98	1,71	0,29	2,72
Jdos. 1ª Instª. e Instr.	0,90	2,94	0,22	3,90
Jdos. de Menores	-	-	-	-
A.P. Secciones Civiles	0,81	4,20	0,69	5,20
A.P. Secciones Mixtas	-	-	-	-
T.S.J. Sala Civil y Penal	1,86	0,38	0,62	1,38
TOTAL	0,87	2,85	0,35	3,84
Jurisdicción Penal (2):				
Jdos. Instrucción	0,88	1,39	0,17	2,36
Jdos. 1ª Instª. e Instr.	0,85	1,97	0,20	2,97
Jdos. Violencia contra la mujer	0,86	1,42	0,17	2,37
Jdos. de Menores	0,80	3,24	0,54	4,19
Jdos. Vigilancia Penitenciaria	1,05	1,32	-	2,32
Jdos. de lo Penal	1,21	3,39	0,79	4,35
Jdos. de lo Penal de Ejecutorias	-	-	-	-
A.P. Secciones Penales	1,02	1,28	0,38	2,28
A.P. Secciones Mixtas	-	-	-	-
T.S.J. Sala Civil y Penal	1,06	0,50	0,94	1,50
TOTAL	0,91	1,66	0,22	2,63
Jurisdicción Cont.-Admva.:				
Jdos Cont.-Admvo.	1,05	3,69	0,47	4,69
T.S.J. Sala Cont.-Admvo.	1,08	5,54	0,64	6,54
TOTAL	1,06	4,20	0,51	5,20
Jurisdicción Social:				
Jdos. de lo Social	0,70	5,45	0,40	6,44
Jdos. De lo Social de Ejecuciones	-	-	-	-
T.S.J. Sala Social	0,96	2,81	0,94	3,80
TOTAL	0,72	5,12	0,47	6,11
TOTAL JURISDICCIONES	0,88	2,51	0,30	3,49



DEFINICIONES USADAS EN LOS INFORMES ESTADÍSTICOS

Tasa de sentencia: Cociente entre el número de sentencias y el de asuntos resueltos, expresado en tanto por ciento. Indica el porcentaje de asuntos que se resuelven por sentencia.

Tasa de pendencia: Cociente entre los asuntos pendientes al final del periodo y los resueltos en ese periodo. Cuando el periodo sea distinto del año se ponderará el número de asuntos resueltos para expresarlo en términos anuales. Si se multiplica por 12 indica el número de meses que se necesitaría, con el mismo ritmo resolutivo y sin ningún ingreso, para acabar con la pendencia. Su principal finalidad es permitir la comparación de la pendencia de órganos, territorios, o jurisdicciones, o de estos a lo largo del tiempo.
Un órgano, territorio o jurisdicción está en mejor situación cuanto menor sea su tasa de pendencia.

Tasa de resolución: Cociente entre los asuntos resueltos y los ingresados en un determinado periodo. Pone en relación el volumen de ingreso con la capacidad resolutoria.
Un órgano, territorio o jurisdicción está en mejor situación cuanto mayor sea su tasa de resolución. Si es mayor que uno indica que se está resolviendo más de lo que ingresa.

Tasa de congestión: Cociente donde el numerador está formado por la suma de los asuntos pendientes al inicio del periodo y los registrados en ese periodo y donde el denominador son los asuntos resueltos en dicho periodo.
Un órgano, territorio o jurisdicción está en mejor situación cuanto menor sea su tasa de congestión.

INGRESADOS

(Por Trimestre)

TRIBUNAL SUPERIOR DE JUSTICIA DE PAIS VASCO

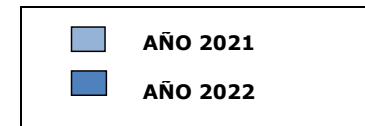
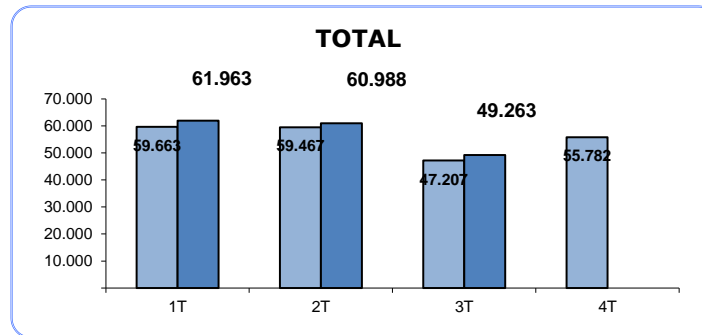
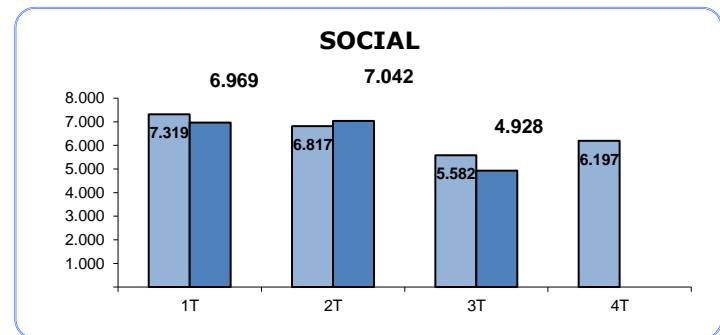
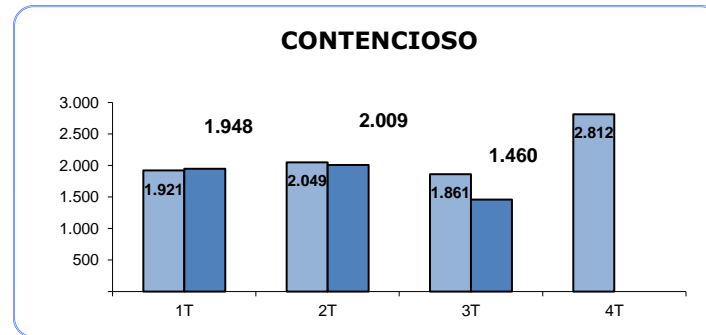
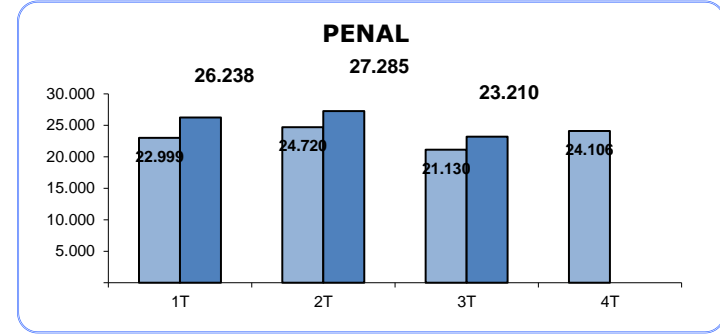
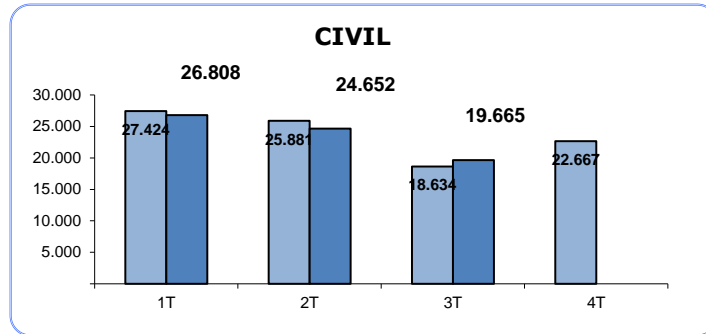

PENDIENTES FINAL

(Por Trimestre)

TRIBUNAL SUPERIOR DE JUSTICIA DE PAIS VASCO

CIVIL

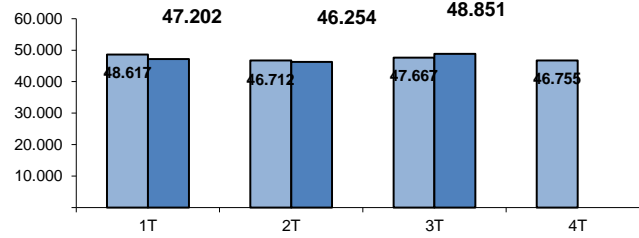

PENAL

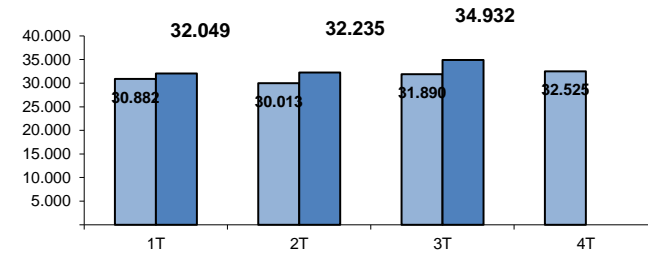

CONTENCIOSO

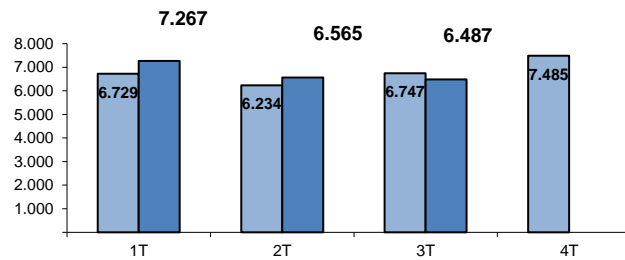

SOCIAL

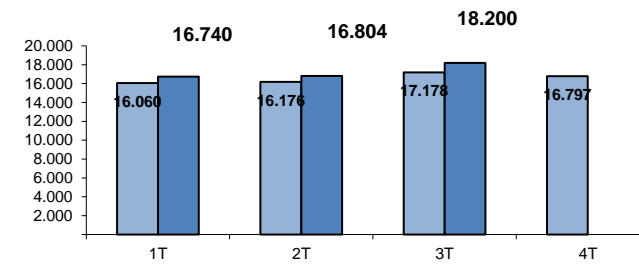

TOTAL

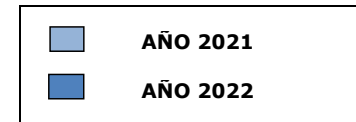
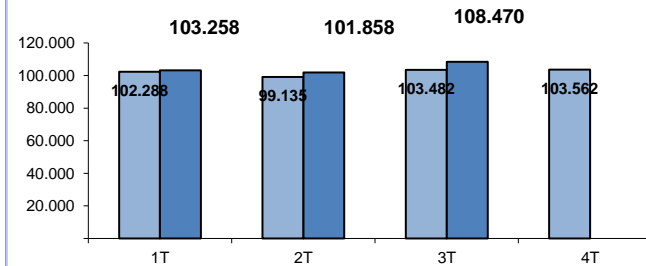

RESUELTOS (Por Trimestre)

TRIBUNAL SUPERIOR DE JUSTICIA DE PAIS VASCO

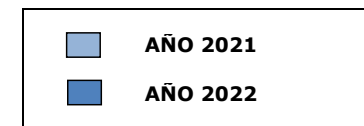
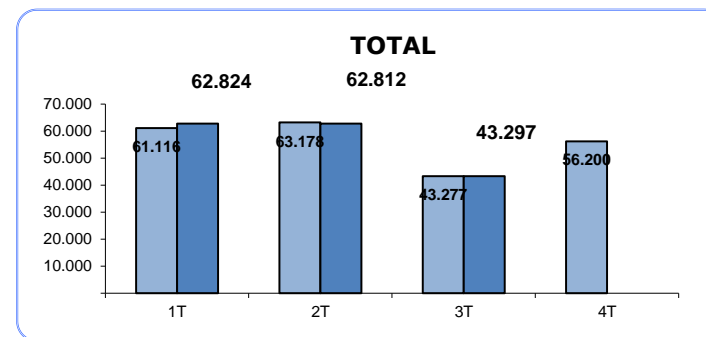
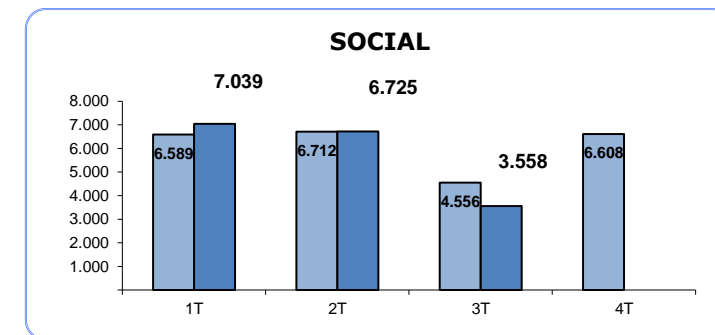
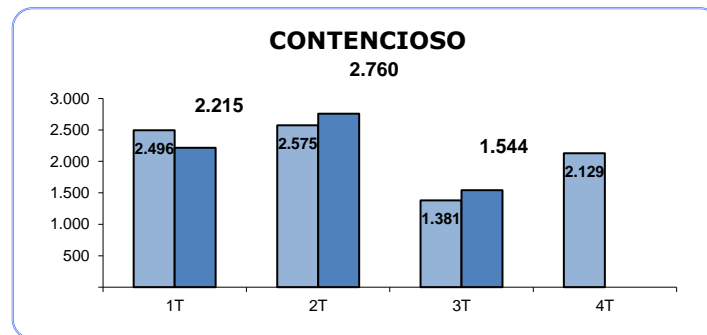
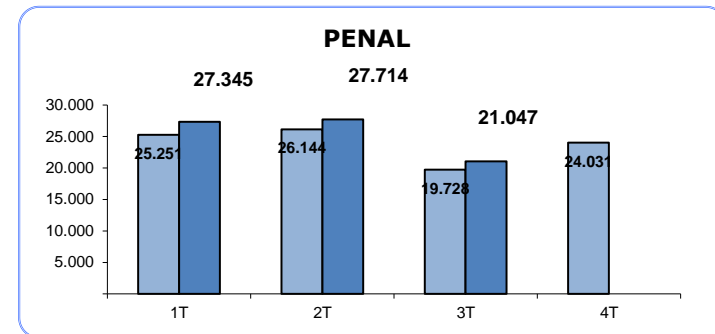
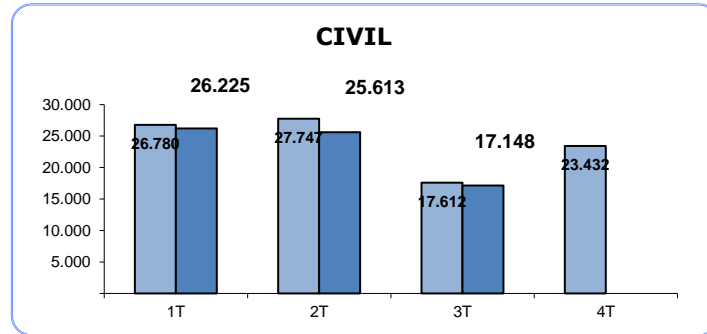

SENTENCIAS (Por Trimestre)

TRIBUNAL SUPERIOR DE JUSTICIA DE PAIS VASCO

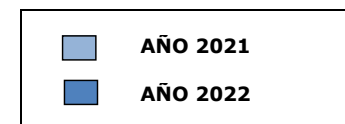
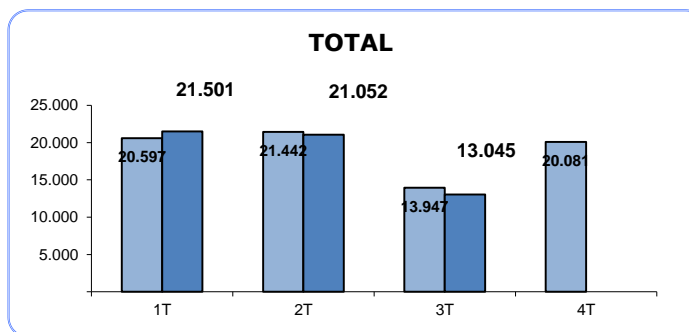
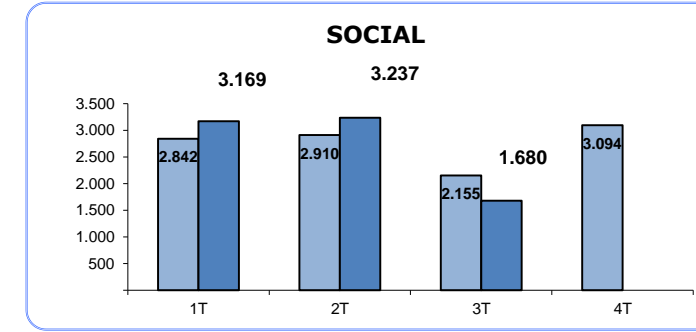
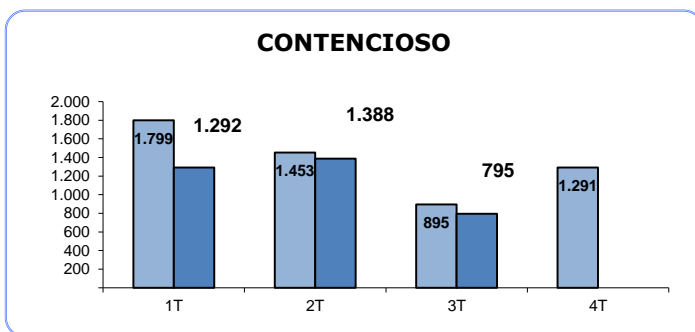
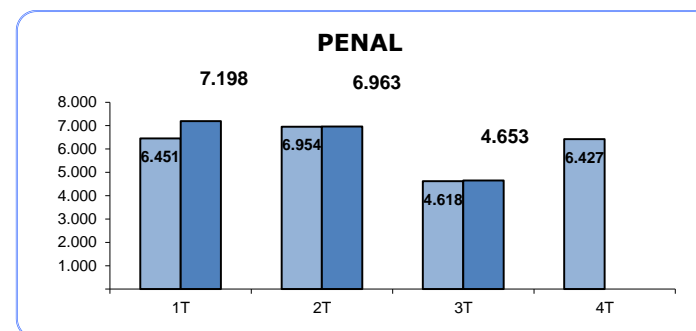
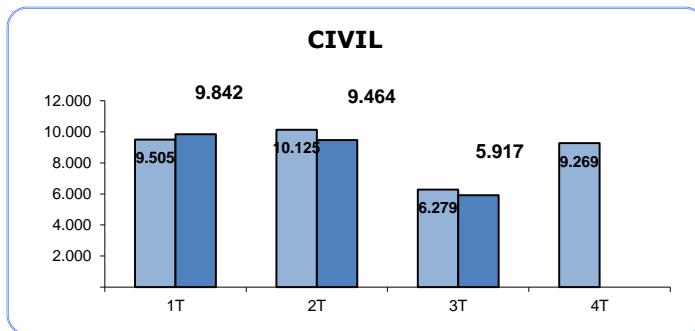

AUTOS (Por Trimestre)

TRIBUNAL SUPERIOR DE JUSTICIA DE PAIS VASCO

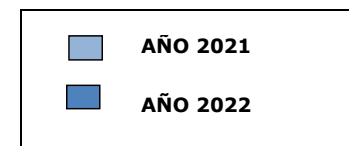
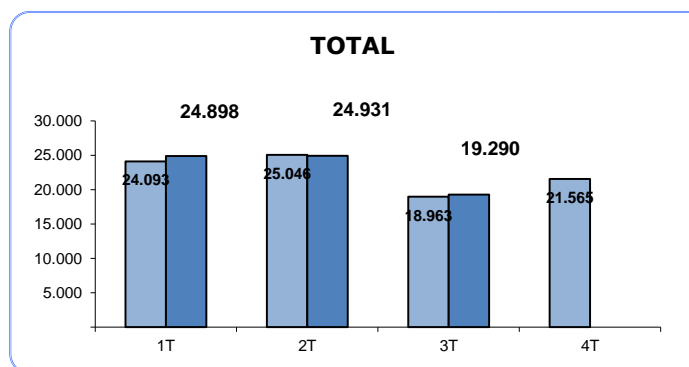
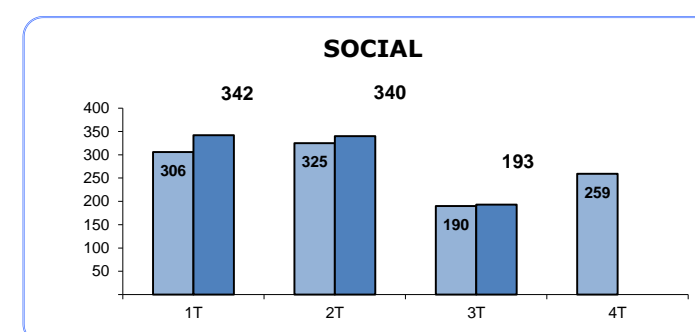
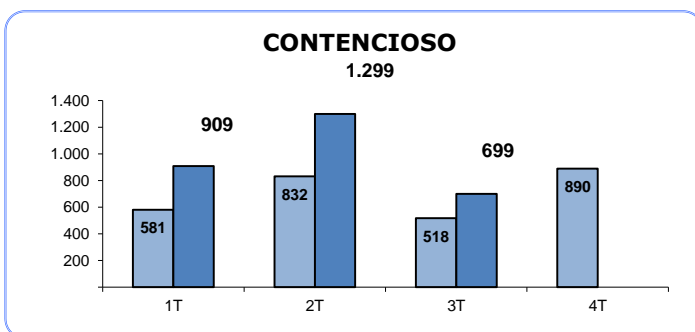
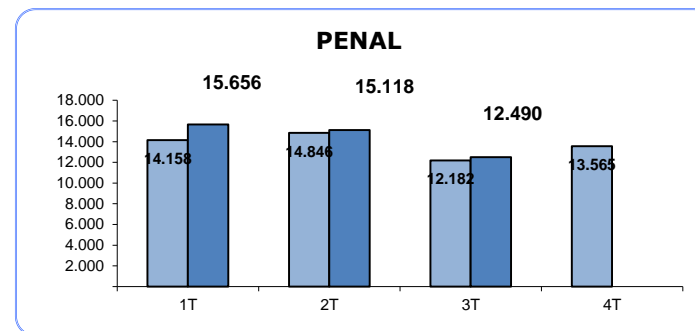
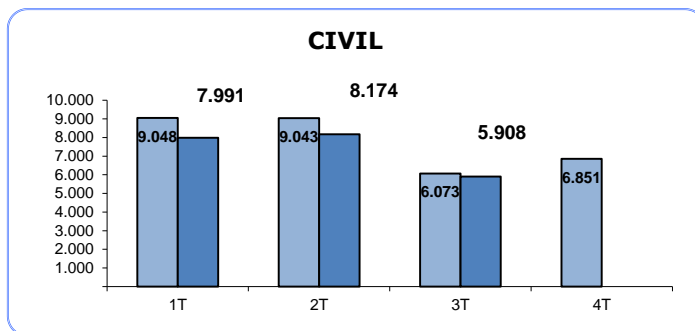

TASA DE PENDENCIA (1)

(Por Trimestre)

TRIBUNAL SUPERIOR DE JUSTICIA DE PAIS VASCO

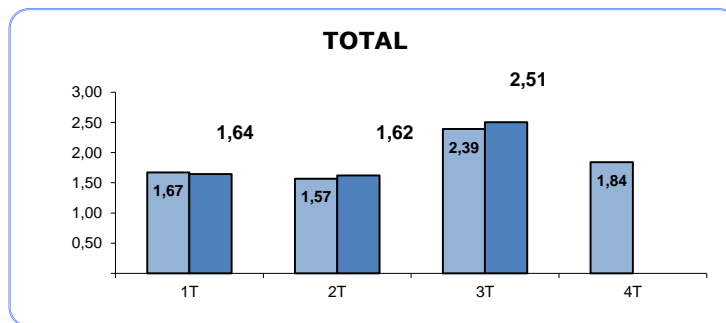
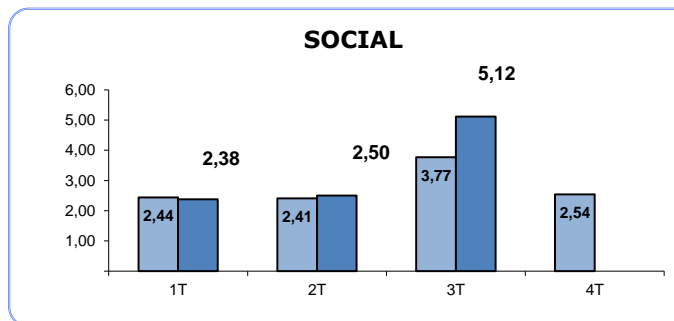
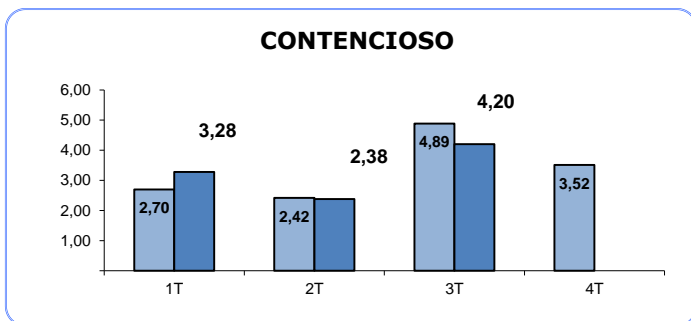
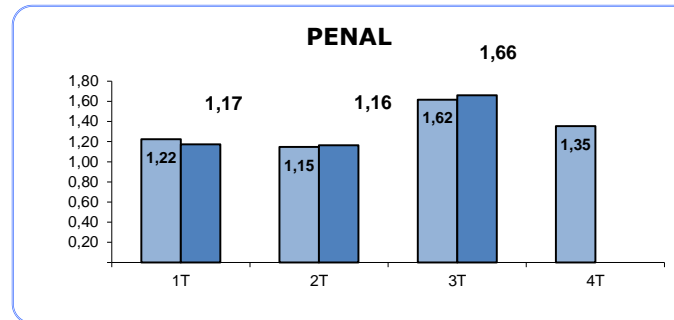
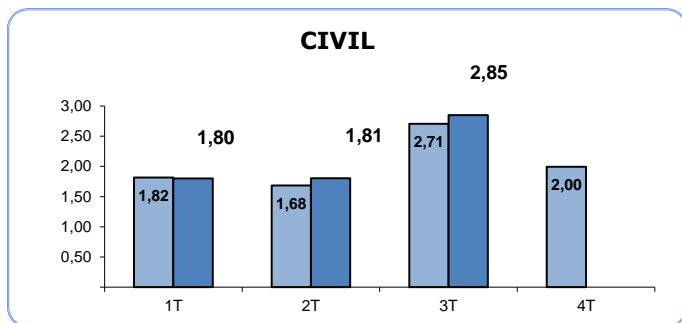

(1) RATIO PENDIENTES/RESUELTOS

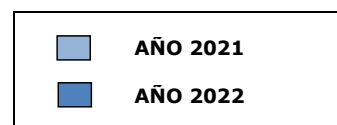

TASA DE RESOLUCIÓN (1)

(Por Trimestre)

TRIBUNAL SUPERIOR DE JUSTICIA DE PAIS VASCO

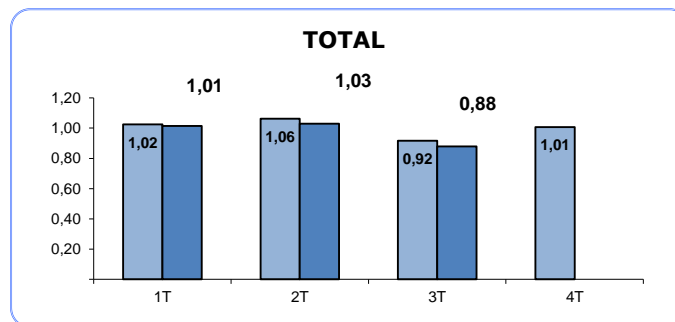
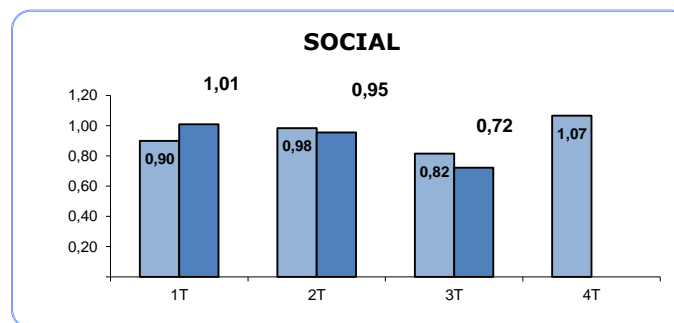
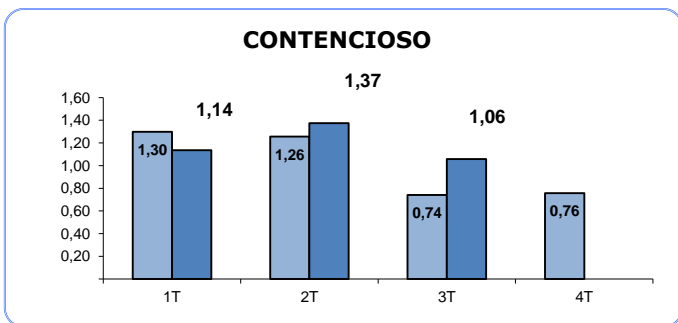
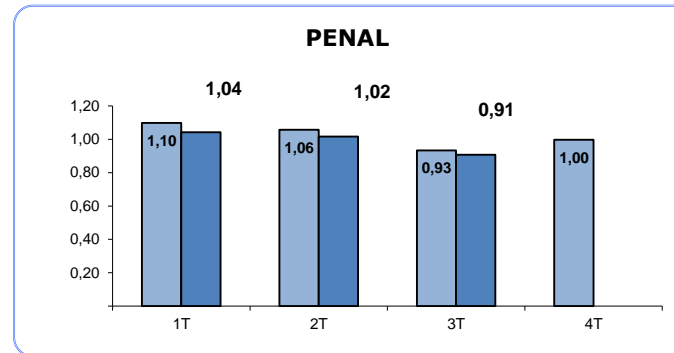
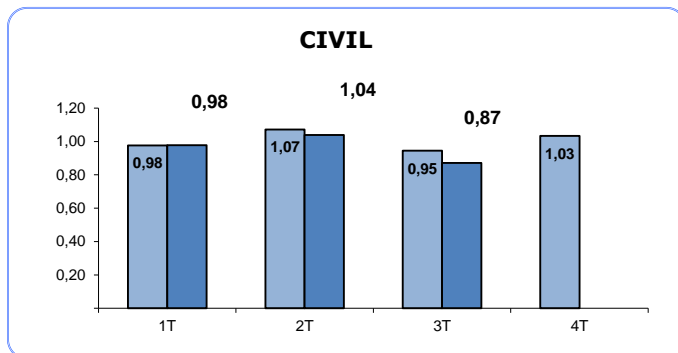

(1) RATIO RESUELTOS/INGRESADOS

■ AÑO 2021
■ AÑO 2022

TASA DE SENTENCIA (1)

(Por Trimestre)

TRIBUNAL SUPERIOR DE JUSTICIA DE PAIS VASCO

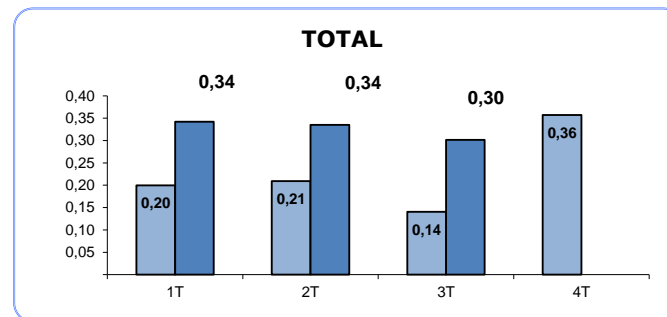
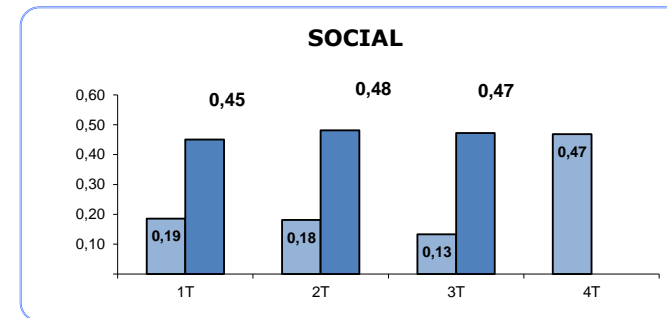
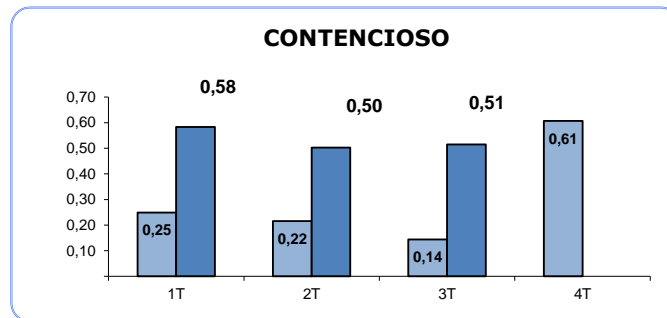
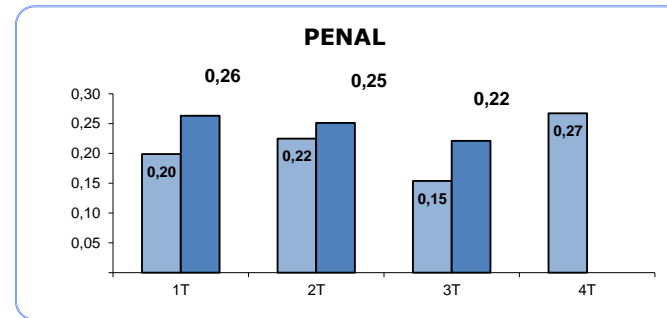
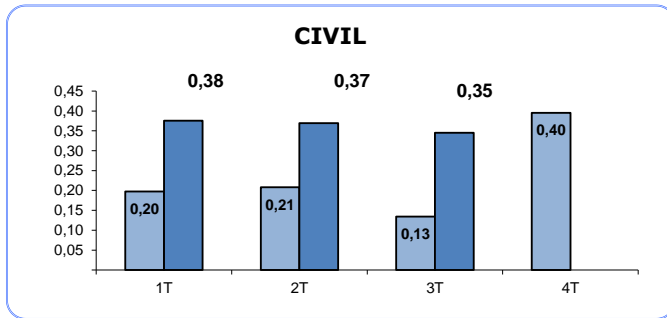

(1) RATIO SENTENCIAS/RESUELTOS

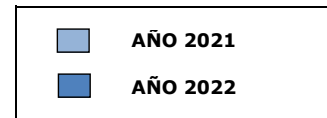

TASA DE CONGESTION (1)

(Por Trimestre)

TRIBUNAL SUPERIOR DE JUSTICIA DE PAIS VASCO

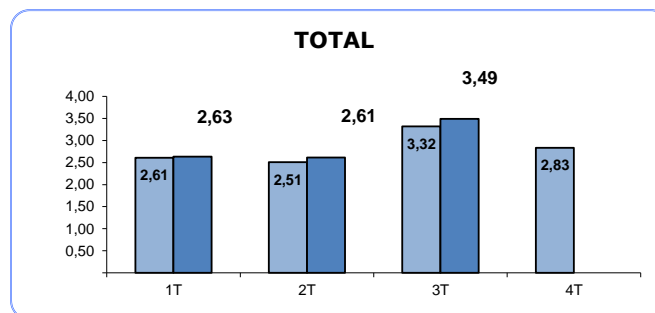
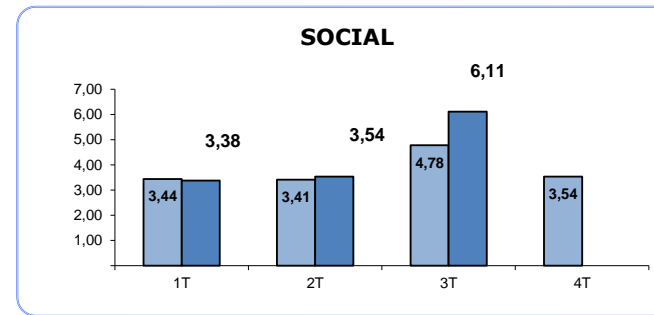
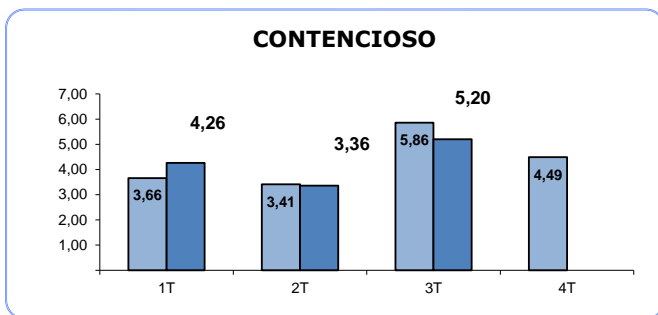
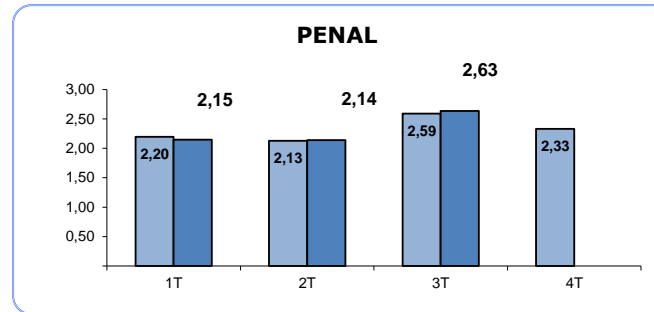
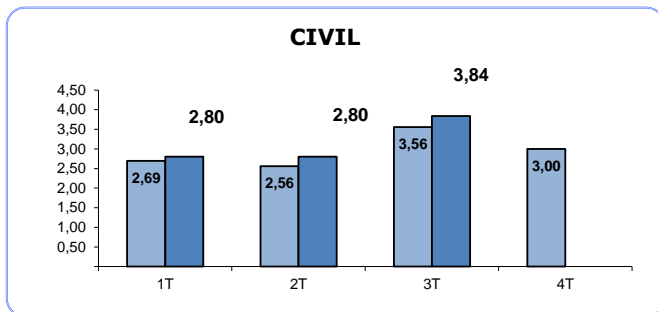

(1) RATIO (PENDIENTES INICIO +
INGRESADOS) / RESUELTOS

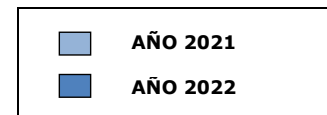

TRIBUNAL SUPERIOR DE JUSTICIA DE PAIS VASCO

Asuntos registrados por jurisdicciones

AÑO 2022 TRIMESTRE 3

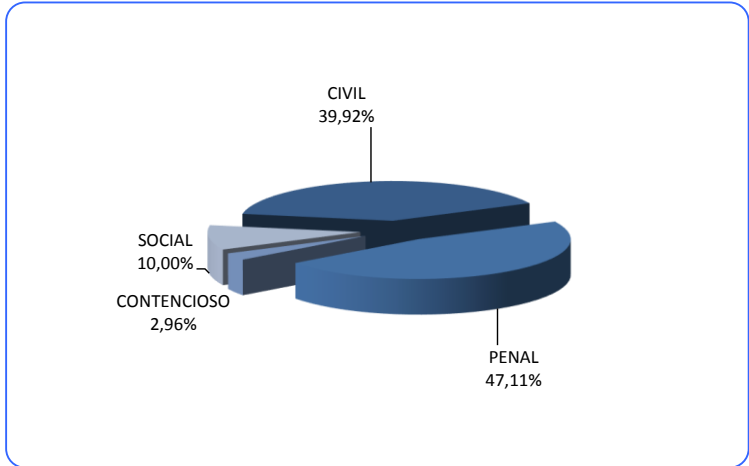

AÑO 2021 TRIMESTRE 3

